

CATÁLOGO DO ITEM IMPORTADO

Pleito de Inclusão de Ex-Tarifário

Número de Controle SDIC	NCM	Sugestão de descrição do ex-Tarifário
F320-24I	8708.50.99	Conjunto de cubo de roda com corpo em ferro fundido (EN-GJS-500-7), composto por cubo, 10 prisioneiros de rosca com diâmetro nominal de 12mm, de 105 mm de comprimento em um círculo base de 335 mm, capa e cone para utilização em eixos de 115 mm de diâmetro, com bitola ajustável e travamento por dupla face plana, com peso máximo de 65 kg, aplicado como montante das rodas junto ao eixo de transmissão, utilizado nos tratores agrícolas de rodados duplos.

1. Especificações técnicas detalhadas da autopeça:

Conjunto de cubo de roda com corpo em ferro fundido (EN-GJS-500-7), composto por cubo, 10 prisioneiros de rosca com diâmetro nominal de 12mm, de 105 mm de comprimento em um círculo base de 335 mm, capa e cone para utilização em eixos de 115 mm de diâmetro, com bitola ajustável e travamento por dupla face plana, com peso máximo de 65 kg, aplicado como montante das rodas junto ao eixo de transmissão, utilizado nos tratores agrícolas de rodados duplos.

2. Imagem da autopeça importada e/ou desenho esquemático:

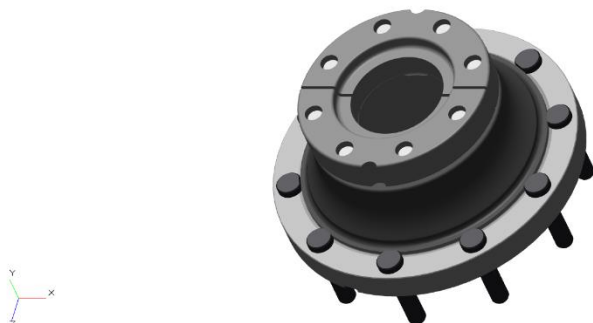

3. Aplicação do item importado:

Trator

4. Composição do item importado:

Ferro fundido